
Per le emozioni, il
benessere e
i diritti dei bambini
POP-UP
FESTIVAL

“Il Giorno più bello di sempre”

“Per la prima volta so come esprimere le emozioni. Ho scoperto cosa significa sentirsi vivi e che posso fare qualcosa di grande valore.” **– impiegato @ Shanghai Disney Resort**



Il POP-UP FESTIVAL è un evento GRATUITO dedicato ai bambini per connettersi, giocare e aumentare il benessere. Offre alle organizzazioni un modo divertente ed educativo per lavorare con le famiglie e sviluppare abilità di comunicazione, leadership e coinvolgimento nella comunità. In Italia, il POP-UP Festival è stato insignito della medaglia del Presidente della Repubblica per il secondo anno consecutivo.

unicef | WORLD CHILDREN'S DAY

sixseconds

SUSTAINABLE DEVELOPMENT GOALS


POP-UPS
ARE FREE
WELLBEING
FESTIVALS
unicef
WORLD CHILDREN'S DAY
02:13

POP-UP FESTIVAL

Dimmi di più!

Il POP-UP Festival è un'esperienza concreta che crei direttamente tu, scegliendo delle attività, raccogliendo i materiali e invitando le persone a unirsi al divertimento. Ogni organizzatore decide quali attività usare e a quale pubblico rivolgersi.

Le attività includono giochi di ruolo, lavoretti, mini discussioni e giochi. Queste attività aiutano a sviluppare le competenze di intelligenza emotiva e incoraggiano le relazioni positive.

I POP-UP Festival sono stati pensati per essere facilmente erogabili, senza necessità di training specifici, o materiali particolari. I POP-UP festival possono essere adattati a qualsiasi età o dimensione del gruppo. Tutti sono invitati! I POP-UP Festival sono GRATUITI e possono essere tenuti il 20 novembre per celebrare il World Children's Day (Giornata Mondiale per i diritti dell'Infanzia e dell'Adolescenza) o qualsiasi altro giorno a novembre. I POP-UP Festival supportano gli Obiettivi di Sviluppo Sostenibile. (SDGs).



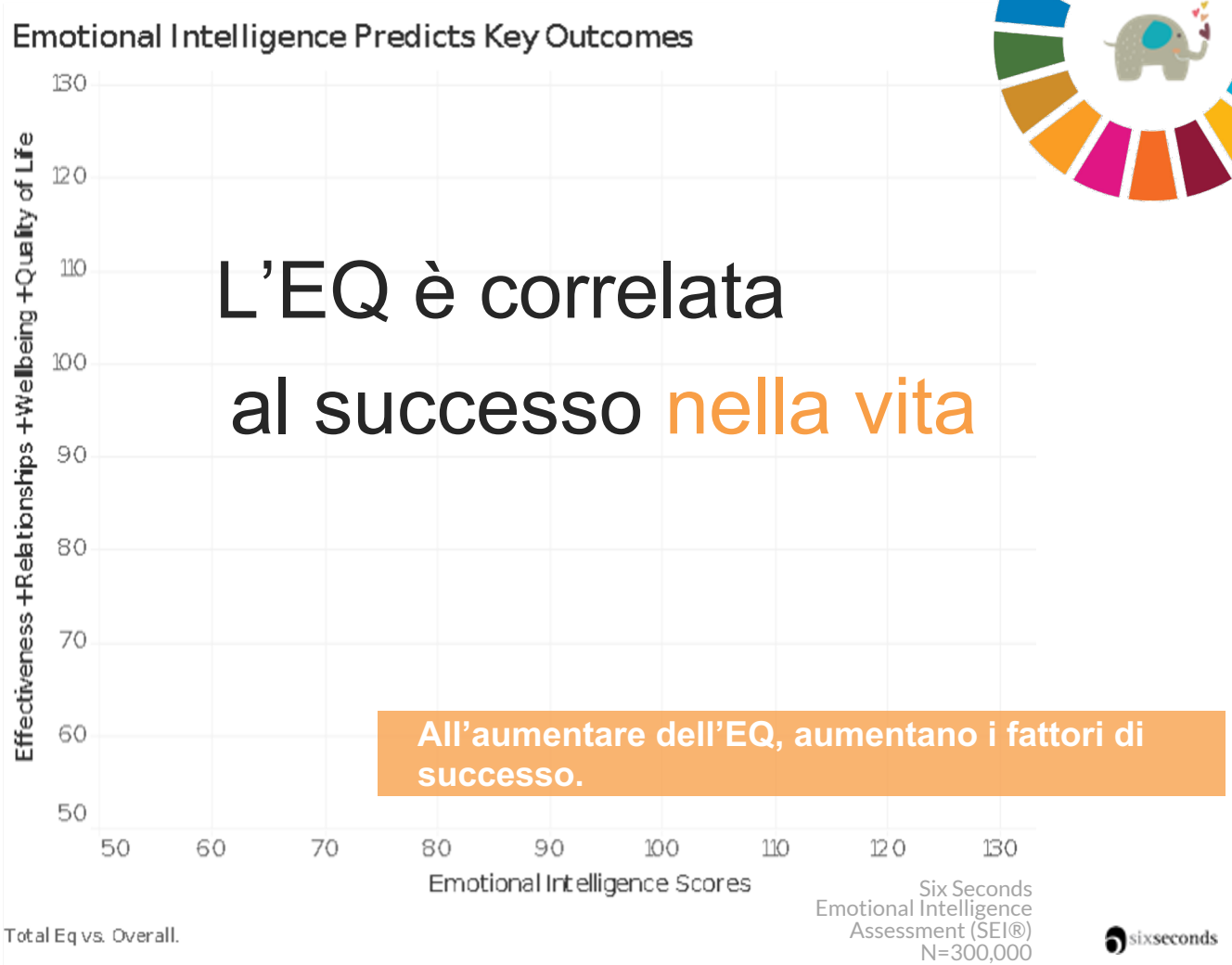
Emotional Intelligence Predicts Key Outcomes
Effectiveness +Relationships +Wellbeing +Quality of Life
130
120
110
100
90
80
70
60
50
50
60
70
80
90
100
110
120
130
Emotional Intelligence Scores
L'EQ è correlata
al successo nella vita
All'aumentare dell'EQ, aumentano i fattori di successo.
Six Seconds
Emotional Intelligence
Assessment (SEI®)
N=300,000
Total Eq vs. Overall.
sixseconds

STEP 1

Maggiore benessere, consapevolezza & capacità emotive

STEP 2

Relazioni più autentiche basate sulla collaborazione

STEP 3

Alleanze più forti & più apertura al cambiamento

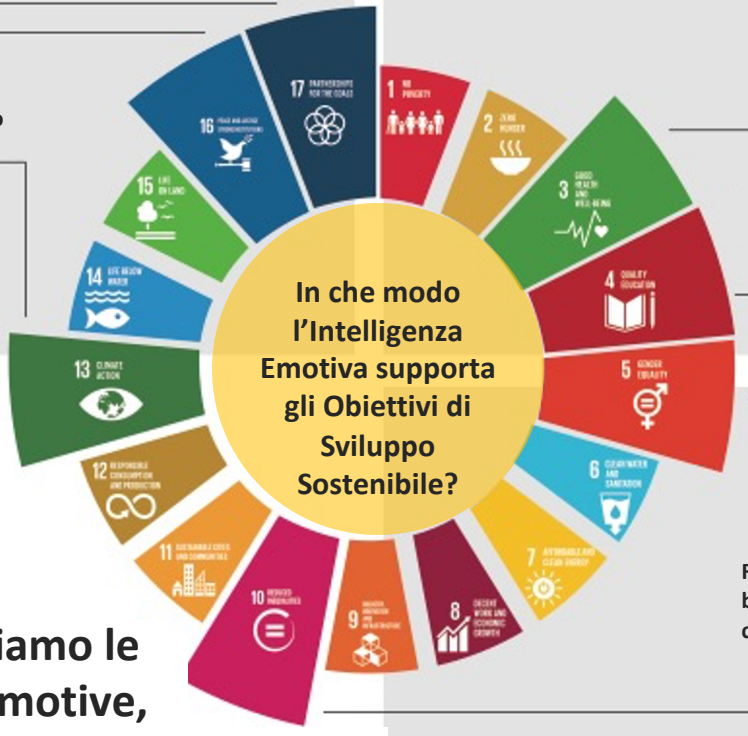

Quando alleniamo le competenze emotive, rafforziamo le nostre capacità per gli Obiettivi di Sviluppo Sostenibile.

SUSTAINABLE DEVELOPMENT GOALS

POP-UP FESTIVAL
Numeri 2019



SUSTAINABLE DEVELOPMENT GOALS

207
Nazioni e Territori

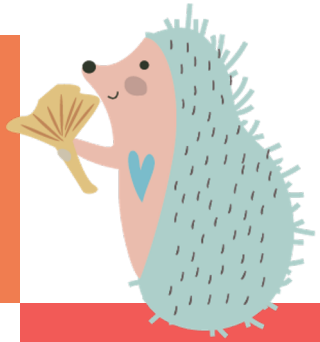

10k
volontari

34
lingue



+1 mil
Bambini & adulti



#EQChildrensDay
#GoBlue
#ПразнуваМеДецата

POP-UP Festival: Contenuti basati sull'apprendimento ludico

- I POP-UP Festival sono progettati da educatori
- L'apprendimento avviene attraverso giochi, lavoretti creativi e dibattiti
- I POP-UP Festival supportano i bambini anche a casa attraverso attività facoltative



CREATO DA EDUCATORI



I POP-UP Festival celebrano i Giovani e le Comunità:

- Le attività del POP-UP promuovono le competenze socio-emotive per aumentare il benessere di tutti.
- I volontari sviluppano capacità di leadership e comunicazione.
- I contenuti supportano la campagna #KidsTakeOver di UNICEF per promuovere la leadership tra i giovani.
- Le attività supportano gli Obiettivi di Sviluppo Sostenibile.

SERVIRE LE COMUNITA'



FACILE DA PIANIFICARE

Preparsi all'azione

1 Registrati

Registrati per il POP-UP
Scegli tra più di 20 attività creative e interattive sulle emozioni, il benessere e gli Obiettivi di Sviluppo Sostenibile.

2 Allenati

Prepara i tuoi volontari.
Approfondisci online autonomamente e ricevi supporto da mentori specializzati. Idealmente ci sarà 1 volontario ogni 10 bambini.

3 Raccogli

Metti insieme i materiali.
Tutto ciò di cui avrai bisogno, dalle decorazioni alle attività, dalle istruzioni ai materiali richiesti sarà nel kit.

4 Celebra

Coinvolgi le famiglie sul tema del benessere. Rendi questa la migliore comunità di sempre!

5 Dillo a tutti

Condividi le tue foto e le storie per unirti ai festeggiamenti della comunità globale e di UNICEF.

I POP-UP Festival sono a BASSO COSTO

- I POP-UP Festival sono eventi GRATUITI tenuti da volontari.

- Il training dei volontari è GRATUITO e avviene online attraverso i mentori o le risorse video.

- I POP-UP Festival prevedono l'uso di materiali semplice (forbici, carta, penne, pastelli, scotch)

- Le istruzioni per le attività del POP-UP Festival sono online per diminuire i costi di stampa.



COSTI DEI POP-UP FESTIVAL

GIORNO dell'evento



Steps per una buona riuscita

1 Organizza

Decora lo spazio (interno o esterno). Usando i template che trovi sul sito, crea uno spazio di festa. Ogni attività necessita di un tavolo o di uno spazio di gioco. Fa' in modo di avere tutti i materiali in un angolo.

2 Accogli i partecipanti

Accogli i tuoi ospiti Prepara i badge nominativi, la musica e un sorriso per i tuoi ospiti. Invita i volontari a preparare le postazioni mentre tu dai le istruzioni per la giornata.

3 Gioca

Prova le attività Fa' in modo che i partecipanti lavorino in gruppi e che ruotino tra le diverse attività. Ogni attività dovrebbe richiedere circa 10 minuti.

4 Celebra

Finisci col botto! Alla fine dell'evento, puoi offrire un piccolo rinfresco (facoltativo) e assicurati di ringraziare i volontari!
Se hai il permesso scritto, scatta delle foto da condividere sui Social Media


Aiuta ogni bambino a sviluppare la propria intelligenza emotiva. Registrati su:
https://italia.6seconds.org/pop-up-festival-delle-emozioni-del-benessere-e-dei-diritti-dei-bambini/
START EMPATHY
ignite
CASEL
Educating Hearts. Inspiring Minds.
committee for children
PeppyPals
unicef
WORLD CHILDREN'S DAY
ASHOKA
HeartMath® Institute
expanding heart connections
Harper Collins
Empatico.