POP-UP Festival

Rights Pictures - UNICEF WCD

La "Convenzione sui diritti dell'infanzia" delle Nazioni Unite definisce i diritti legali di ogni bambino.
Ecco alcuni dei diritti (scritti in modo semplificato) per il POP-UP Festival di Six Seconds

I bambini dovrebbero essere protetti e tenuti al sicuro e in salute.

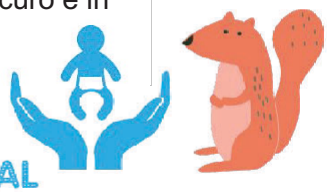

POP-UP FESTIVAL
unicef | WORLD CHILDREN'S DAY

Gli adulti ascolteranno le opinioni dei bambini su cose importanti (anche se non sempre saranno d'accordo).

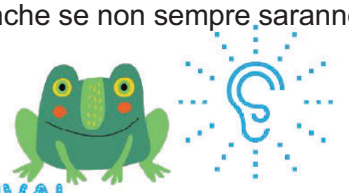

POP-UP FESTIVAL
unicef | WORLD CHILDREN'S DAY

I bambini possono partecipare ad attività artistiche e culturali.

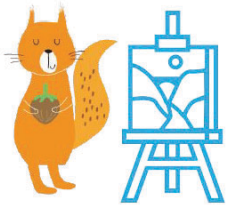

POP-UP FESTIVAL
unicef | WORLD CHILDREN'S DAY

I bambini devono avere il tempo per riposare, giocare e divertirsi.



POP-UP FESTIVAL
unicef | WORLD CHILDREN'S DAY

Ogni bambino deve avere un nome ed essere cittadino del proprio paese.

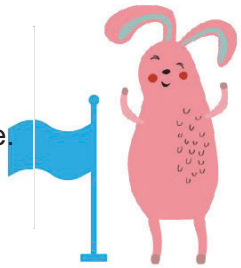

POP-UP FESTIVAL
unicef | WORLD CHILDREN'S DAY

I bambini non saranno soldati e non combatteranno nelle guerre.



POP-UP FESTIVAL
unicef | WORLD CHILDREN'S DAY

In caso di guerra, i bambini saranno protetti.

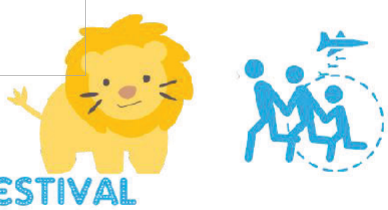

POP-UP FESTIVAL
unicef | WORLD CHILDREN'S DAY

I bambini avranno un posto dove vivere, cibo e vestiti.



POP-UP FESTIVAL
unicef | WORLD CHILDREN'S DAY

source POP-UP Festival 6sec.org/popup

This activity is brought to us by our friends at

POP-UP Festival

Rights Pictures - UNICEF WCD

La "Convenzione sui diritti dell'infanzia" delle Nazioni Unite definisce i diritti legali di ogni bambino. Ecco alcuni dei diritti (scritti in modo semplificato) per il POP-UP Festival di Six Seconds

Se i diritti di un bambino vengono violati, il governo aiuterà a migliorare le cose.



POP-UP FESTIVAL
unicef | WORLD CHILDREN'S DAY

Gli adulti proteggeranno i bambini da grandi pericoli come essere uno schiavo.

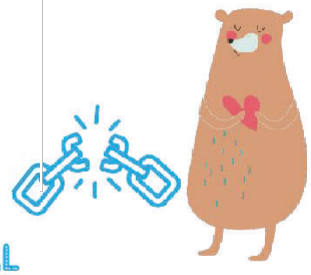

POP-UP FESTIVAL
unicef | WORLD CHILDREN'S DAY

I bambini possono dare valore alla propria cultura, praticare la propria religione e parlare la propria lingua.



POP-UP FESTIVAL
unicef | WORLD CHILDREN'S DAY

I governi faranno del loro meglio per assicurarsi che i bambini siano sani.

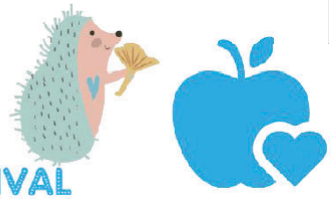

POP-UP FESTIVAL
unicef | WORLD CHILDREN'S DAY

I bambini possono accedere alle informazioni che vadano bene per la loro età da diverse fonti.



POP-UP FESTIVAL
unicef | WORLD CHILDREN'S DAY

I bambini non saranno costretti a fare un lavoro da adulti (devono andare a scuola però!)



POP-UP FESTIVAL
unicef | WORLD CHILDREN'S DAY

I bambini possono avere la loro privacy
(ma devono dire ad un adulto se c'è qualcosa di pericoloso).



POP-UP FESTIVAL
unicef | WORLD CHILDREN'S DAY

Gli adulti proteggeranno i bambini dagli abusi.



POP-UP FESTIVAL
unicef | WORLD CHILDREN'S DAY

source POP-UP Festival 6sec.org/popup

This activity is brought to us by our friends at